

**PROSTORNI PLAN UREĐENJA OPĆINE BRESTOVAC
- IZMJENE I DOPUNE -**

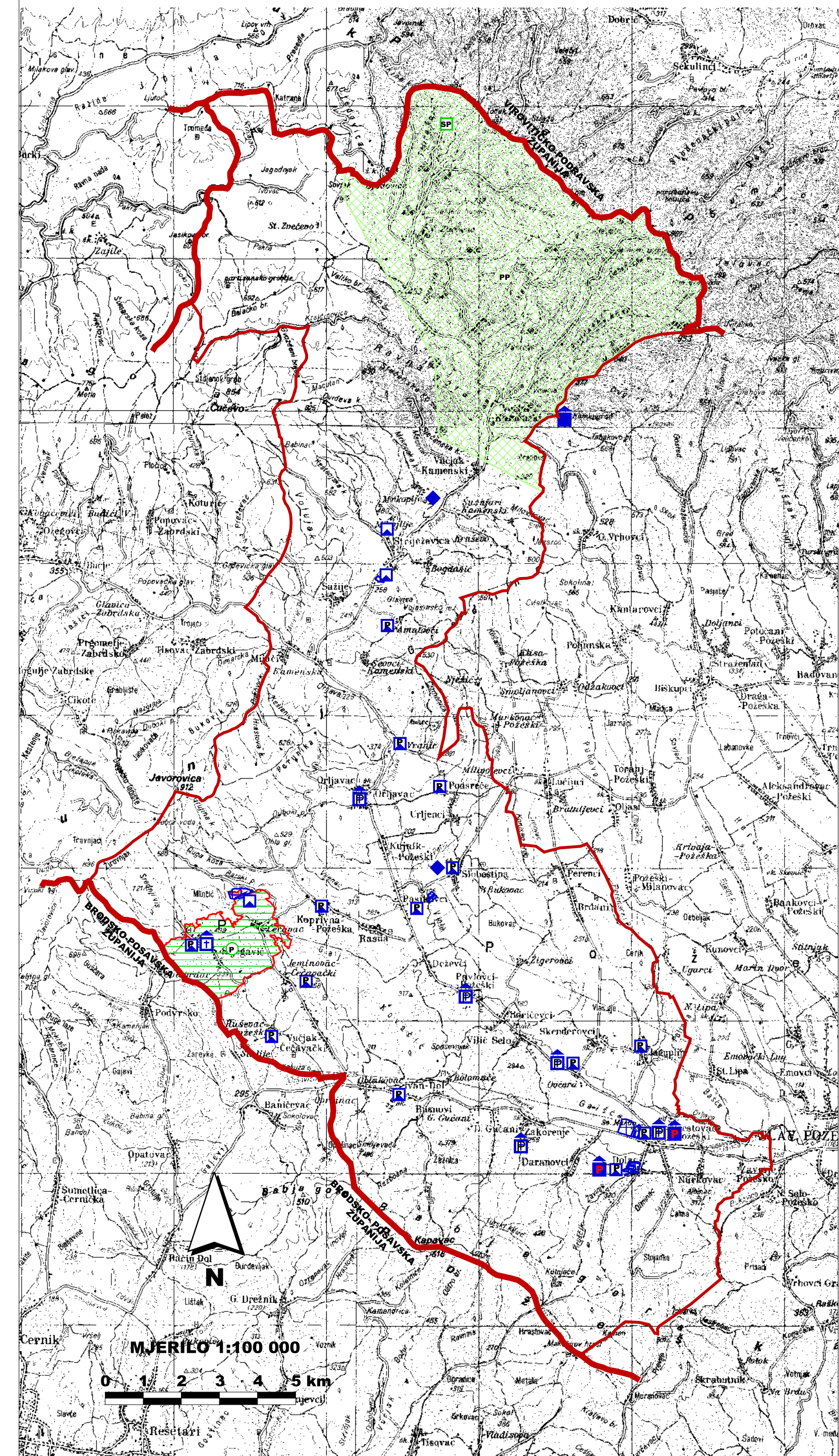

**3. UVJETI KORIŠTENJA I ZAŠTITE PROSTORA
3. A. PODRUČJA POSEBNIH UVJETA KORIŠTENJA**
Izvod iz Izmjene i dopune prostornog
plana Požeško-slavonske županije



TUMAČ ZNAKOVLJA

POSTOJEĆE PLANIRANO



1. GRANICE

TERITORIJALNE I STATISTIČKE GRANICE



GRANICA ŽUPANIJE



GRANICA GRADA/OPĆINE

2. UVJETI KORIŠTENJA

2.1. PODRUČJA POSEBNIH UVJETA KORIŠTENJA



PARK PRIRODE



POSEBNI REZERVAT - BOTANIČKI



ZNAČAJNI KRAJOBRAZ



PARK ŠUMA



SPOMENIK PARKOVNE ARHITEKTURE



SPOMENIK PRIRODE

ARHEOLOŠKA BAŠTINA



ARHEOLOŠKI LOKALITET



ARHEOLOŠKI POJEDINAČNI LOKALITET

POVIJESNI SKLOP I GRAĐEVINA



KULTURNO - POVIJESNA CIJELINA



SAKRALNA GRAĐEVINA



CIVILNA GRAĐEVINA

MEMORIJALNA BAŠTINA



SPOMEN (memorijalni) OBJEKT



ETNOLOŠKA GRAĐEVINA

ETNOLOŠKA BAŠTINA

Županija: POŽEŠKO-SLAVONSKA ŽUPANIJA	
Općina: BRESTOVAC	
Naziv prostornog plana: PROSTORNI PLAN UREĐENJA OPĆINE BRESTOVAC izmjene i dopune	
Naziv kartografskog prikaza: UVJETI KORIŠTENJA I ZAŠTITE PROSTORA PODRUČJA POSEBNIH UVJETA KORIŠTENJA	
Broj kartografskog prikaza: 3.A.	Mjerilo kartografskog prikaza: 1:100000
Osnova za izradu Plana: Odluka gradskog vijeća o izradi Izmjene i dopune PPUO Brestovac ("Službeni glasnik općine Brestovac" br. 3/11)	Odluka Gradskog vijeća o donošenju Izmjene i dopune PPUO Brestovac ("Službeni glasnik općine Brestovac", br. 3/12)
Javna rasprava (datum objave): 17. veljače 2012. god.	Javni uvid održan: od: 27. veljače 2012. god. do: 13. ožujka 2012. god.
Pečat tijela odgovornog za provođenje javne rasprave: M.P.	Odgovorna osoba za provođenje javne rasprave: ZDRAVKO MANDIĆ, ING.
Suglasnost Župana na Konačni prijedloga Izmjene i dopune PPUO Brestovac prema članku 98. Zakona o prostornom uređenju i gradnji ("NN" br. 76/07, 38/09, 55/11, 90/11 i 50/12), Klasa: 350-02/12-01/18, Urbroj: 2177/1-01-01-12-4 od 12. srpnja 2012. god.	
Pravna osoba/tijelo koje je izradilo plan: ZAVOD ZA PROSTORNO UREĐENJE POŽEŠKO-SLAVONSKOŽUPANIJE Županijska 7, 34000 Požega	
Pečat pravne osobe koje je izradio Plan: M.P.	Odgovorna osoba: MLADENKO SOLDO, MAG. ING. AEDIF.
Odgovorni voditelj: RENATA MADUNIĆ-HAJEK, MAG. ING. ARCH. ovlaštena arhitektica urbanistica	Kordinator izrade Plana: ZDRAVKO MANDIĆ, ING.
Stručni tim u izradi Plana: 1. <u>MLADENKO SOLDO, mag. ing. aedif.</u> 2. <u>RENATA MADUNIĆ-HAJEK, mag. ing. arch.</u> 3. <u>DAVOR ŠARIĆ, mag. ing. techn. lgn.</u> 4. <u>GORDANA BOBAN, mag. ing. arch.</u> 5. <u>MARIJA FRANJIĆ, bacc. admin. publ.</u> 6. <u>DRAGICA OBRADOVIĆ, bacc. ing. aedif.</u> 7. <u>TIHOMIR BAHORA, bacc. ing. aedif.</u>	Vanjski suradnici: 1. <u>ŽELJKO OBRADOVIĆ, mag. iur.</u> 2. <u>BRANKA KUBA, mag. oec.</u> 3. <u>ELVIRA MIRKOVIĆ, mag. ing. agr.</u> 4. <u>mr. sc. TOMISLAV CRNJAC</u>
Pečat predstavničkog tijela: M.P.	Predsjednik predstavničkog tijela: TOMO VRHOVAC
Istovjetnost ovog prostornog plana s izvornikom ovjerava: (ime, prezime i potpis)	Pečat nadležnog tijela: M.P.